

Desde El Escritorio a la Nube

Guia de Referencia

- Listas & Pestañas de Navegación..... 1
- Navegador de Herramientas y Materiales..... 3
- Equipos de Herramientas..... 4
- Ver El Catálogo..... 5
- Reportes..... 6
- Solicitudes & Boletos de Transferencia..... 7
- Servicios & Calibración..... 8
- Compra & Recepción..... 9
- Costo & Facturación..... 10
- Reportes & Graficos..... 11
- Listas y Administración: Configuraciones..... 12
- Listas y Administración: Listados de la Compañía..... 13
- Navegador y Administración de la Nube (Parte 1)..... 14
- Navegador y Administración de la Nube (Parte 2)..... 15
- Navegador y Administración de la Nube (Parte 3)..... 16

Listas & Pestañas de Navegación

En esta guía podrá ver en un nivel superficial donde las Listas de la Aplicación del Escritorio y Las Pestañas de Navegación están localizadas en la versión de la Nube de ToolWatch.

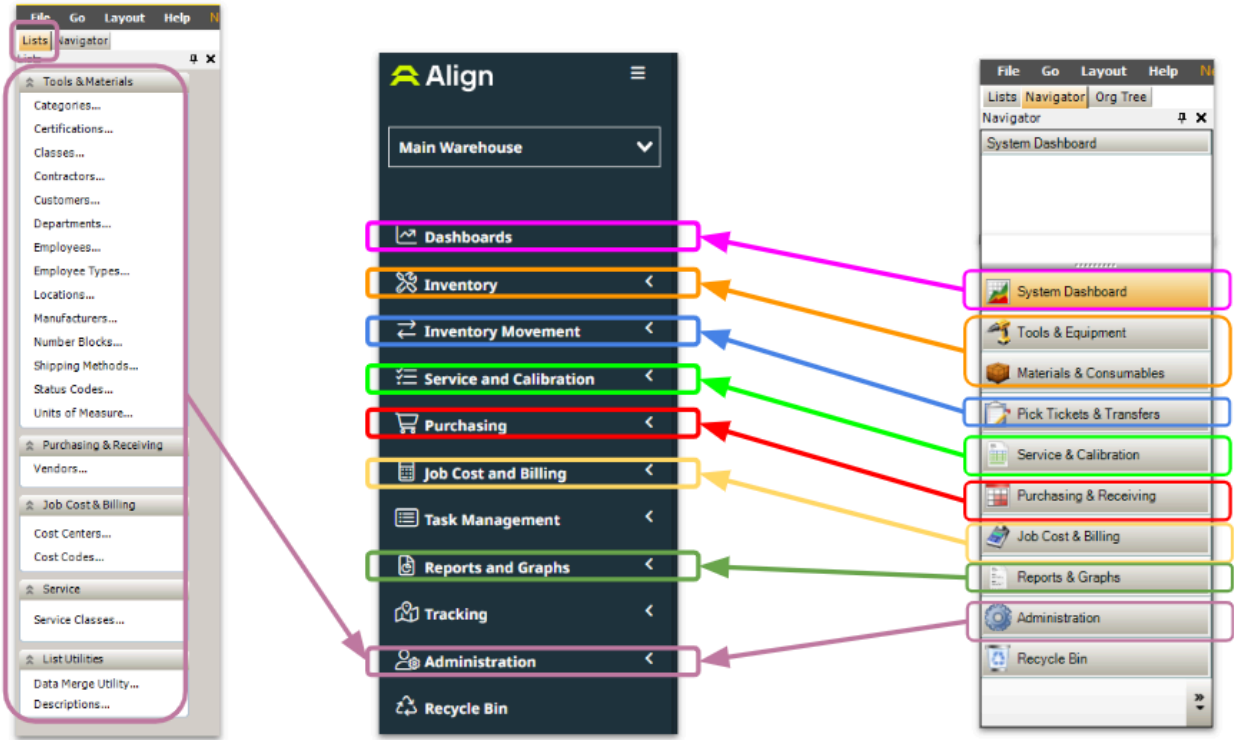

Navegador de Herramientas y Materiales

1. Los Navegadores de Herramientas y Materiales ahora están ubicados en el área de Inventario en la sección de Buscador de Artículos.
2. Se puede Alternar entre Herramientas & Equipos y Materiales y Consumibles para acceder el Navegador.

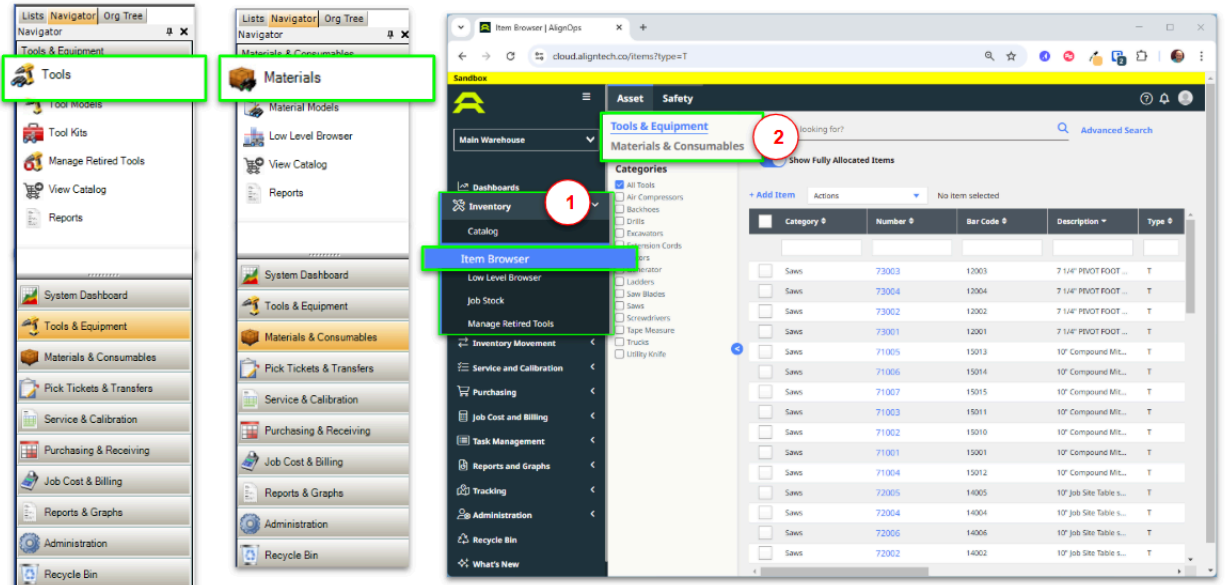

Equipos de Herramientas

1. Seleccione el(los) artículo(s).
2. Use el Menú de Acciones o haga clic derecho en los artículos seleccionados y seleccione **Agregar al Equipo** de esta manera lo añadirá El Equipo de Herramientas creado.

The left screenshot shows the 'Tools & Equipment' menu with 'Tool Kits' highlighted. The right screenshot shows the 'Item Browser' interface with a table of items and an 'Add To Kit' button highlighted. Red circles and green boxes highlight specific UI elements.

Item Browser Table:

Category	Number	Bar Code	Description	Type	
<input type="checkbox"/>	Saw Blades	81001	18001	12" 60T Miter Saw ...	Q
<input checked="" type="checkbox"/>	Tape Measure	95001	13001	Add Item	Q
<input type="checkbox"/>	Backhoes	93002	17002	Print	E
<input checked="" type="checkbox"/>	Backhoes	93001	17001	Export	E
<input type="checkbox"/>	Generator	85002	58002	Add Attachment	E
<input type="checkbox"/>	Generator	85003	58003	Add To Transfer	E
<input type="checkbox"/>	Generator	85004	58004	Retire Tool	E
<input checked="" type="checkbox"/>	Generator	85001	58001	Set Responsible Party	F
<input type="checkbox"/>	Extension Cards	95001	19001	Change Owner	Q
<input checked="" type="checkbox"/>	Extension Cards	95001	19001	Change Status	Q
<input type="checkbox"/>	Extension Cards	95001	19001	Change Department	Q
<input type="checkbox"/>	Extension Cards	95001	19001	Change Item Class	Q
<input type="checkbox"/>	Extension Cards	95001	19001	Change Return Date	Q
<input type="checkbox"/>	Utility Knife	21001	11001	Remove Inventory Record	Q
<input type="checkbox"/>	Trucks	91004		Add To Kit	
<input type="checkbox"/>	Trucks	91001	15001	Add To Pick Ticket	E
				Add To Purchase Order	

Ver El Catálogo

1. El Catálogo está Ubicado en la sección de Inventario
2. En esta área es donde usted puede alternar entre Productos que está Rastreando y Productos en el Catálogo

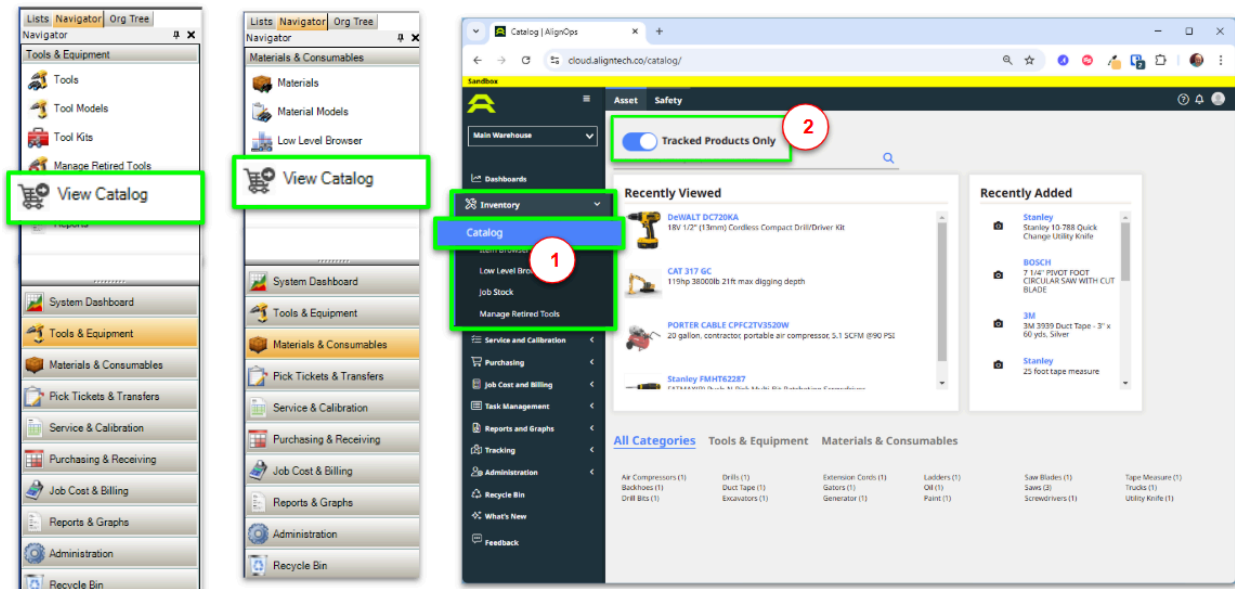

Reportes

1. En el área del Navegador Herramientas & Equipos o Materiales y Consumibles seleccione el/los artículo(s).
2. Use el Menú de Acciones o clic derecho en el/los artículo(s) seleccionados y seleccione Imprimir.

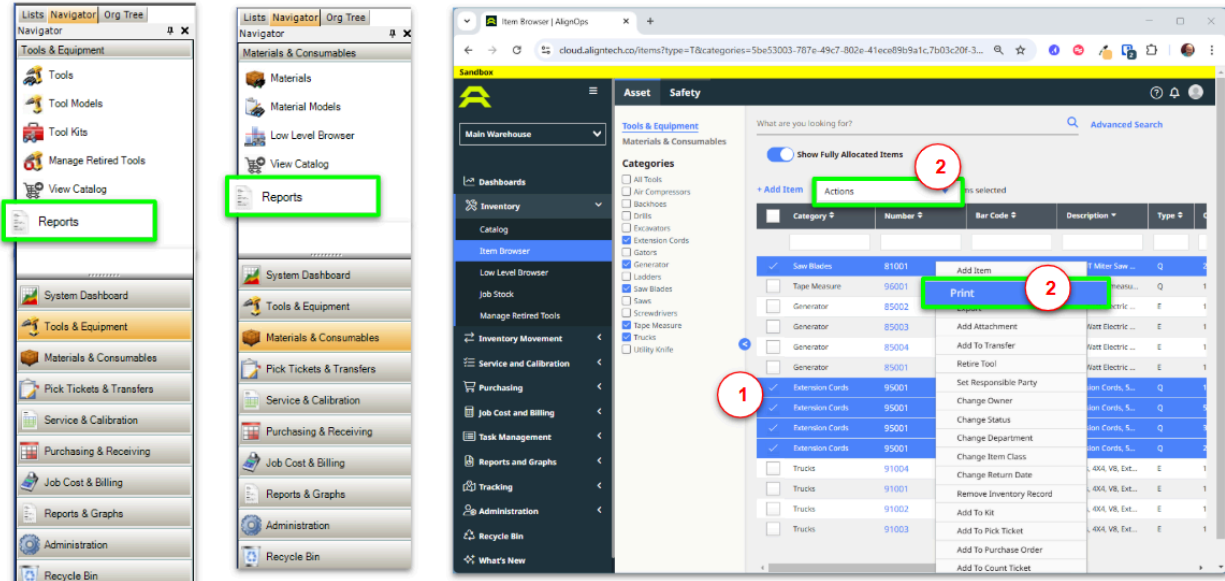

Solicitudes & Boletos de Transferencia

- Solicitudes & Boletos de Transferencia están ubicados bajo la sección **Movimiento de Inventario**

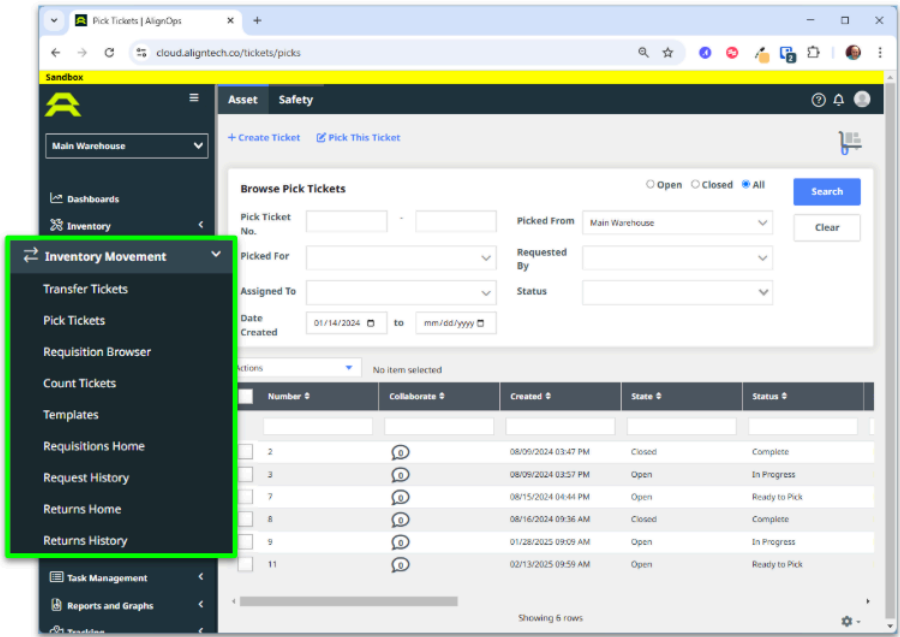
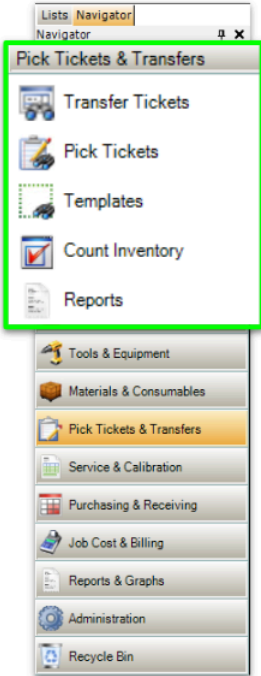

Servicios & Calibración

- Servicios & Calibración están disponibles bajo la sección de **Servicios y Calibración**.

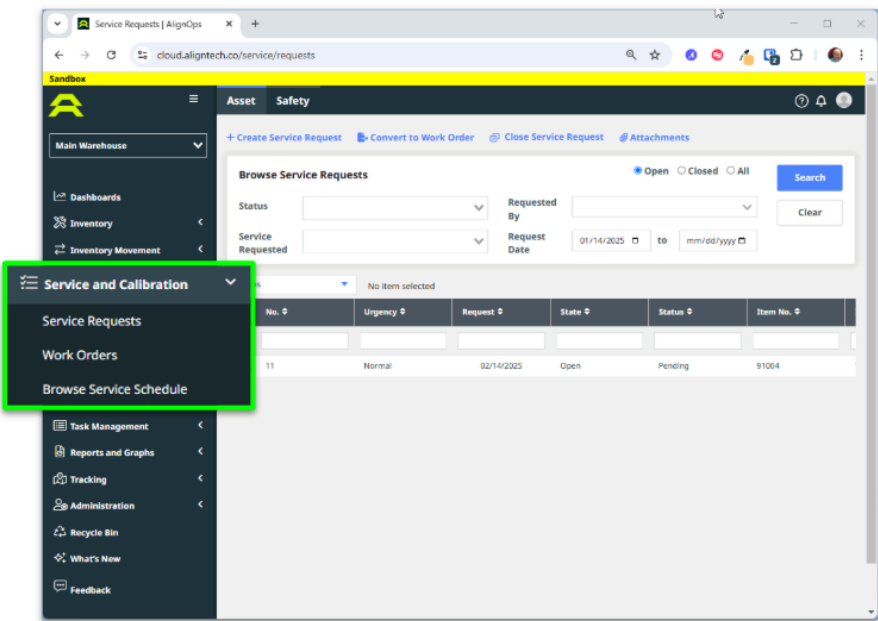
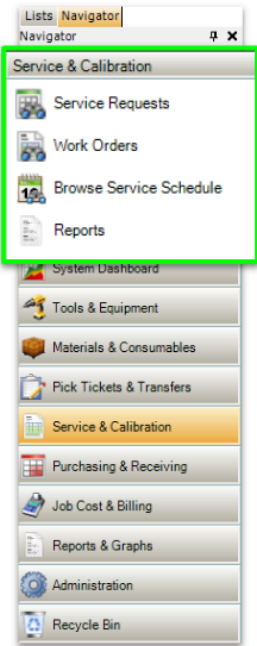

Compra & Recepción

- Compras y Recepción están disponibles bajo el área de **Compras**.

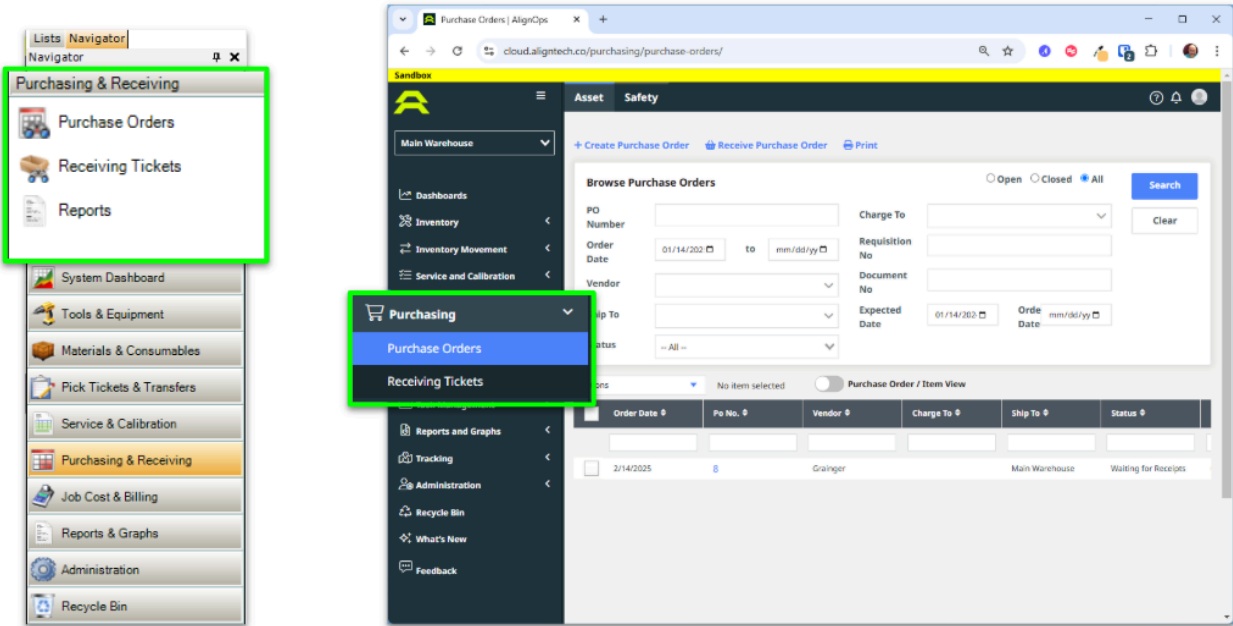

Costo & Facturacion

- Costo y Facturación está ubicado bajo la sección de **Costo y Facturación**.

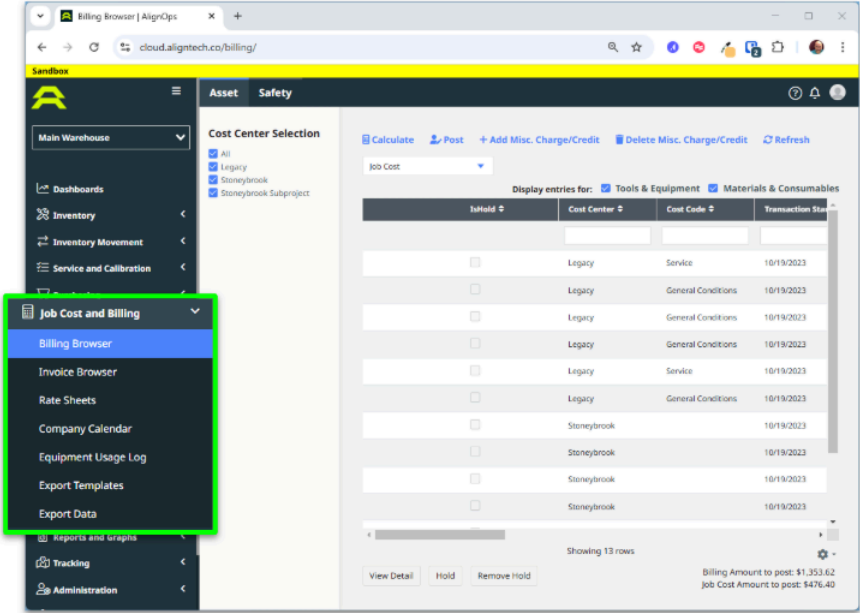
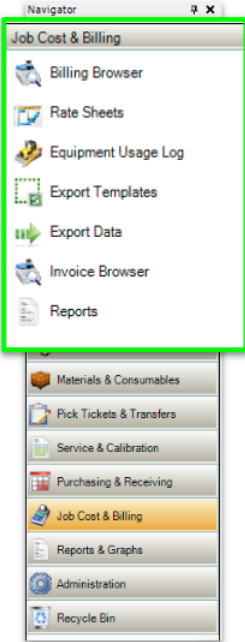

Reportes & Graficos

- Reportes y Gráficos están ubicados bajo el área de Reportes y Gráficos.

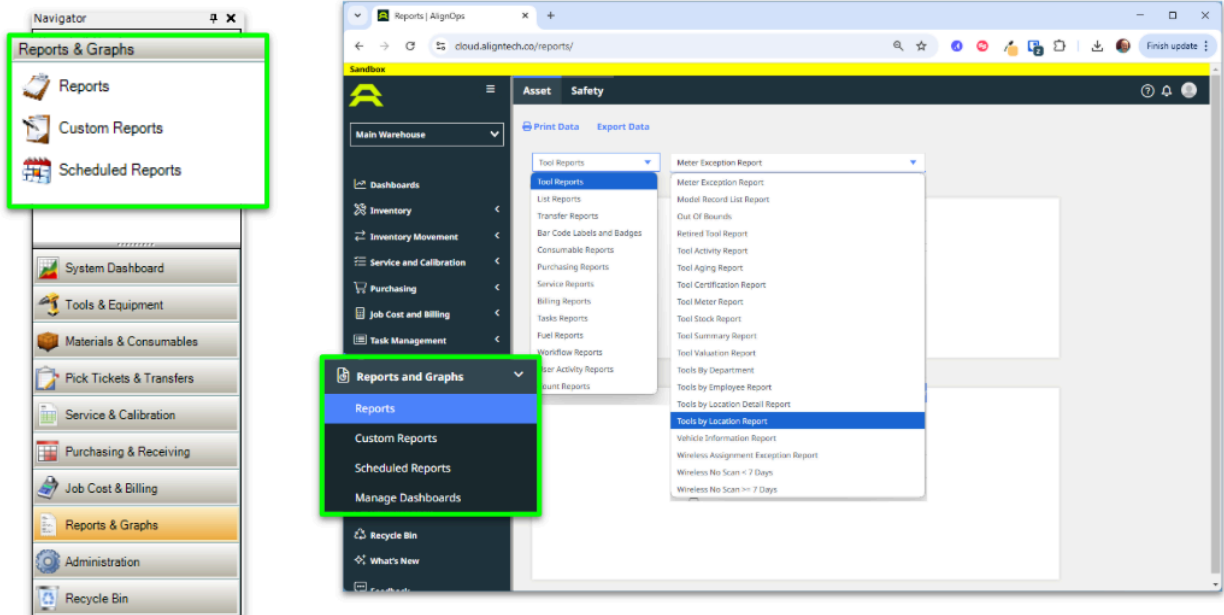

Listas y Administración: Configuraciones

Las siguientes Listas de Configuraciones están ubicadas bajo La sección de **Ajustes**:
Para ubicar las listas destacadas en la Nube:

1. Expanda la sección de **Administración**
2. Expanda **Ajustes**
3. Seleccione las opciones deseadas

The screenshot illustrates the navigation steps to reach configuration lists in the AlignOps system. On the left, the 'Lists Navigator' sidebar is shown with several categories highlighted in green boxes: Categories..., Classes..., Shipping Methods..., Status Codes..., Units of Measure..., Vendors..., Cost Centers..., Cost Codes..., Service Classes..., and Data Merge Utility... The main interface shows the 'Administration' menu expanded to 'Settings', which is further expanded to 'Tools & Materials'. A table of 'Tool Categories' is visible in the background, with rows for Backhoes, Drills, Extension Cords, Kits, Screwdrivers, and Trucks. Red circles with numbers 1, 2, and 3 indicate the steps: 1. Expand Administration, 2. Expand Settings, and 3. Select the desired options.

Number	Description	Edit	Delete
2	Backhoes	Edit	Delete
	Drills	Edit	Delete
	Extension Cords	Edit	Delete
3	Kits	Edit	Delete
	Screwdrivers	Edit	Delete
1	Trucks	Edit	Delete

Listas y Administración: Listados de la Compañía

Las siguientes opciones de los Listados están ubicados en Los Listados de la Compañía
 To locate the highlighted list in the Cloud:

1. Expanda la sección de **Administración**
2. Expanda **Listado de la Compañía**
3. Selecciones las opciones Deseadas

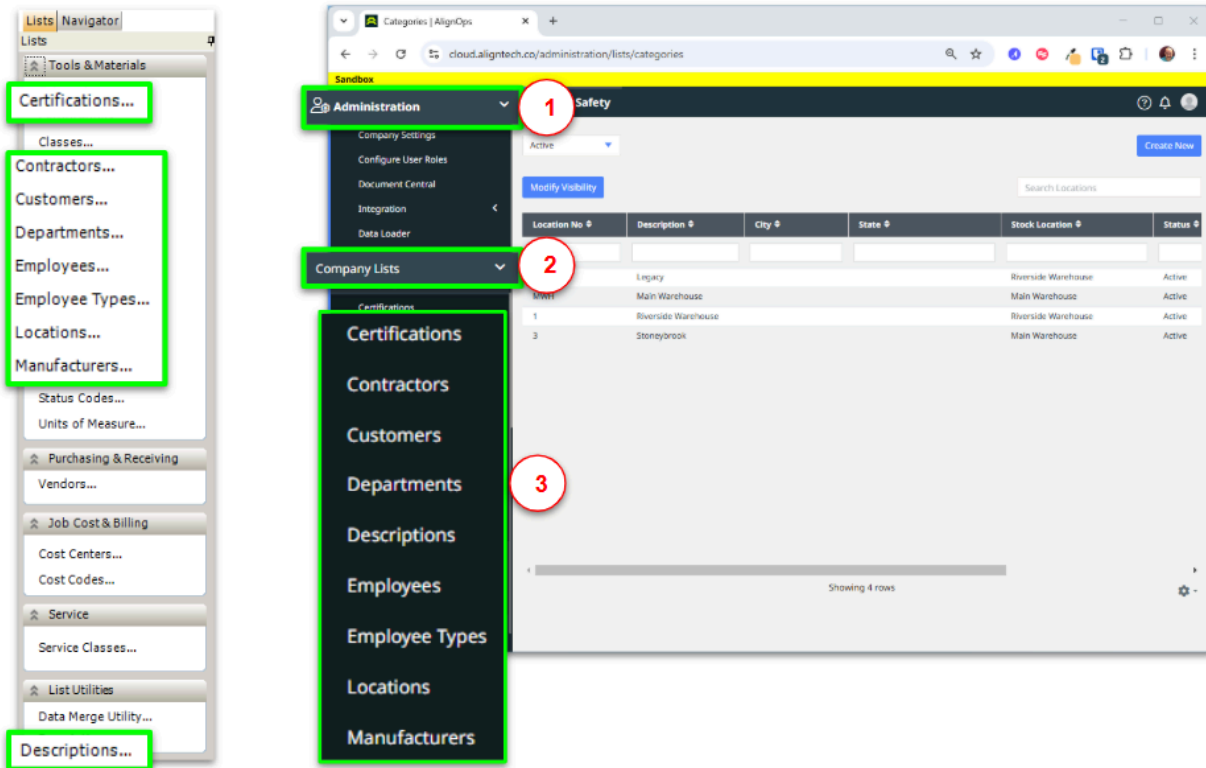

Navegador y Administración de la Nube (Parte 1)

El Cambio de Contraseña y las Preferencias del Usuario están ubicados en el área de **Ajustes**.
To locate these in the Cloud:

1. Seleccione el **Icono de la Foto**
2. Seleccione **Ajustes**

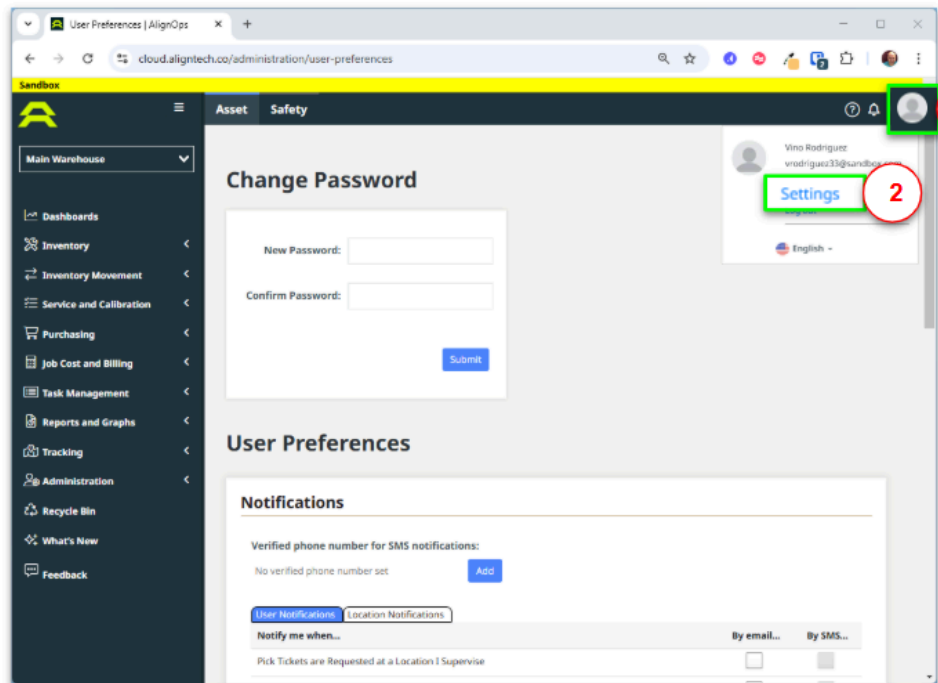
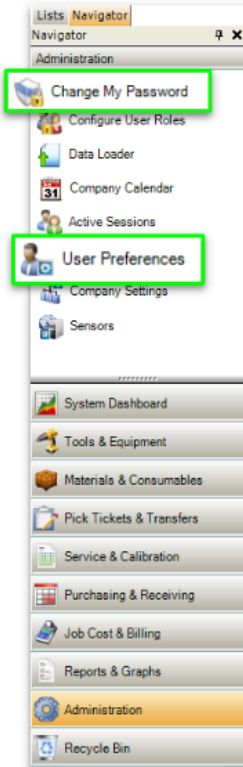

Navegador y Administración de la Nube (Parte 2)

Administración de roles, Cargador de Datos, y Ajustes de la Empresa están ubicados bajo la sección de **Administración**.

Para encontrar estos en la Nube:

1. Expanda la sección de **Administración**.
2. Seleccione la opción deseada

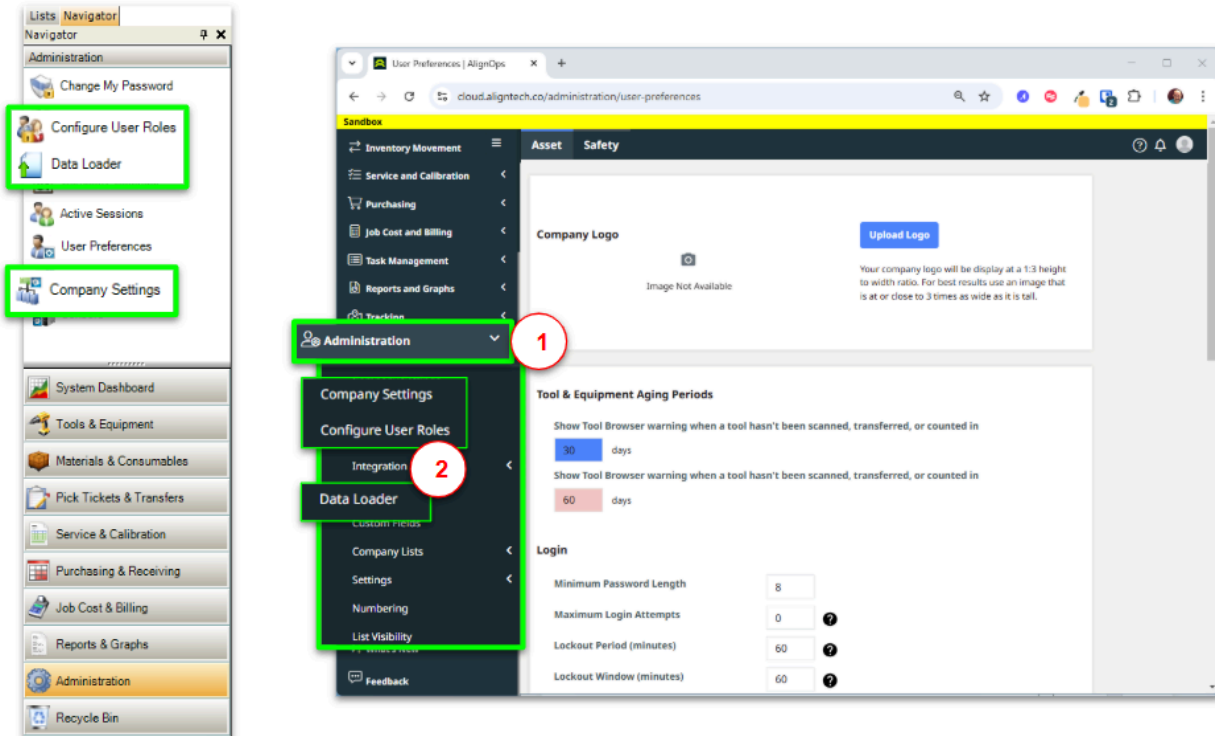

Navegador y Administración de la Nube (Parte 3)

- El Calendario de la Compañía está ubicado en la sección de Costo y Facturación.
- Sensores han sido renombrados Etiquetas y se pueden encontrar en el área de Rastreo.

